

YUAN ZE UNIVERSITY



元
智
大
學

มหาวิทยาลัยหยวนจื่อ



Presented By



OUTREACH CENTER OF YUAN ZE UNIVERSITY IN THAILAND

About **YZU**



TOP 150

**Emerging Potential
Universities in the World**



92%

**Graduates Employed
Within 6 Months**



40%

**Graduates are Employed by
Top 1,000 Companies**



40%

**Graduates Earn Between
US\$1300-2000 per Month**



**Polyester
Materials**



**Telecom
and Technology**



**Cement and
Building Materials**



**Petrochemical
and Energy**



Construction



Transportation



Hotels



Philanthropies



**Financial
Services**



Retail

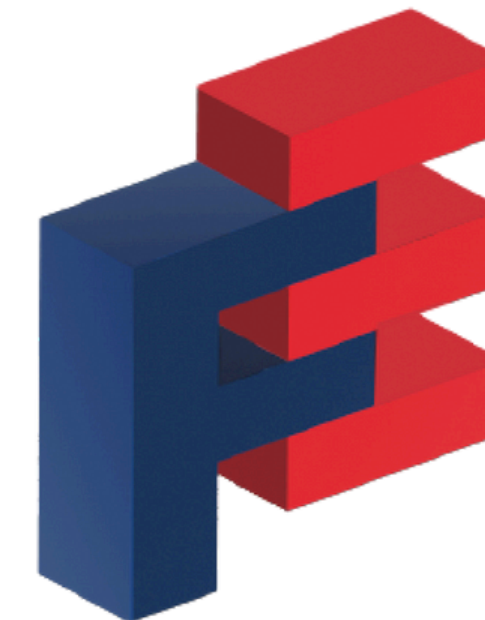

มหาวิทยาลัยหยวนจื่อ ก่อตั้งเมื่อปี 1989 โดย Far Eastern Group

Why **YZU**?

- **First Bilingual University in Taiwan**
- **Exchange & Dual-degree programs**
- **Interdisciplinary Programs**
- **YZU Scholarships for International Students**
- **Corporate-Established Education, Seamless Path to Employment!**

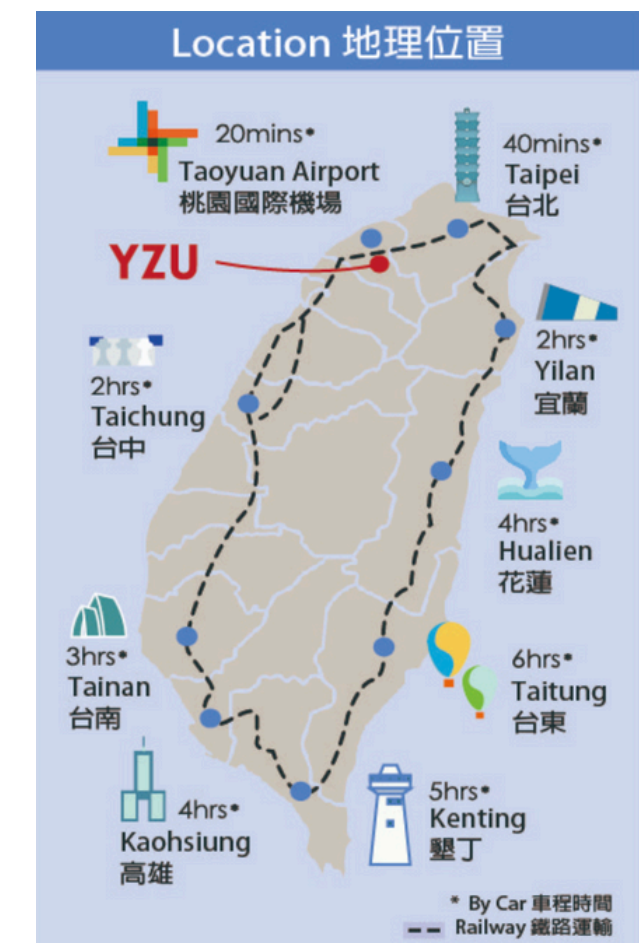

Located at ZhongLi, Taoyuan



Sogo Zhongli
Shopping Mall



Gloria Outlets
Outlet Shopping



Airport
Main International Airport



Zhongli Xinming
Night Market



Metro Walk
Shopping Mall



Neili Station
Train Station (45min to Taipei)

5 Colleges and 1 Graduate Institute

B	Bachelor	ปริญญาตรี
M	Master	ปริญญาโท
D	Ph.D.	ปริญญาเอก

College of Engineering คณะวิศวกรรมศาสตร์

Department of Mechanical Engineering	B	M	D	วิศวกรรมเครื่องกล
Department of Chemical Engineering & Materials Science	B	M	D	วิศวกรรมเคมี และ วัสดุศาสตร์
Department of Industrial Engineering & Management	B	M	D	วิศวกรรมอุตสาหการ และ การจัดการ
Graduate School of Biotechnology & Bioengineering	-	M	-	เทคโนโลยี และ วิศวกรรมชีวภาพ
International Bachelor Program in Engineering	B	-	-	วิศวกรรมศาสตร์ หลักสูตรภาษาอังกฤษ

College of Electrical and Communication Engineering คณะวิศวกรรมศาสตร์ไฟฟ้าสื่อสาร

Department of Electrical Engineering (Prog. A-Electrical)	B	M	D	วิศวกรรมไฟฟ้า เอกไฟฟ้า
Department of Electrical Engineering (Prog. B-Communication)	B	M	D	วิศวกรรมไฟฟ้า เอกการสื่อสาร
Department of Electrical Engineering (Prog. C-Photonics)	B	M	D	วิศวกรรมไฟฟ้า เอกโฟโตนิกส์
Master of Electrical Engineering with Artificial Intelligence	-	M	-	วิศวกรรมไฟฟ้า และ ปัญญาประดิษฐ์
International Bachelor Program in Electrical and Communication Engineering	B	-	-	วิศวกรรมไฟฟ้าสื่อสาร หลักสูตรภาษาอังกฤษ

College of Informatics คณะสารสนเทศ

Department of Computer Science & Engineering	B	M	D	วิทยาการและวิศวกรรมคอมพิวเตอร์
Department of Information Management	B	M	D	การจัดการสารสนเทศ
Department of Information Communication	B	M	-	สารสนเทศและการสื่อสาร
Graduate Program in Biomedical Informatics	-	M	-	ชีวเวชสารสนเทศ
International Bachelor Program in Informatics	B	-	-	สารสนเทศ หลักสูตรภาษาอังกฤษ

International Program
หลักสูตรภาษาอังกฤษ

Program with enough English courses to meet graduation requirements
หลักสูตรที่มีวิชาที่สอนภาษาอังกฤษ ครบหน่วยกิตเพื่อสำเร็จการศึกษา



5 Colleges and 1 Graduate Institute

B	Bachelor	ปริญญาตรี
M	Master	ปริญญาโท
D	Ph.D.	ปริญญาเอก

College of Management คณะการจัดการ

Bachelor of Business Administration Program	B	-	-	บริหารธุรกิจ
English Bachelor of Business Administration Program	B	-	-	บริหารธุรกิจ หลักสูตรภาษาอังกฤษ
Master of Business Administration Program	-	M	-	บริหารธุรกิจ
Master of Science in Finance and Accounting Program	-	M	-	การเงินและบัญชี
Global Master of Business Administration Program	-	M	-	บริหารธุรกิจ หลักสูตรภาษาอังกฤษ
Global Master Science of Finance and Accounting Program	-	M	-	การเงินและบัญชี หลักสูตรภาษาอังกฤษ
Doctoral Program in College of Management	-	-	D	การจัดการ หลักสูตรภาษาอังกฤษ

College of Humanities and Social Sciences คณะมนุษยศาสตร์และสังคมศาสตร์

Department of Foreign Languages and Applied Linguistics	B	M	-	ภาษาต่างประเทศ และภาษาศาสตร์ประยุกต์
Department of Chinese Linguistics and Literature	B	M	-	ภาษาจีนและวรรณกรรม
Department of Social and Policy Sciences	B	M	-	สังคมวิทยาและนโยบาย
Department of Art and Design	B	M	-	ศิลปะและการออกแบบ
Doctor of Philosophy in Cultural Industries and Cultural Policy	-	-	D	วัฒนธรรมอุตสาหกรรม และ นโยบาย
English Bachelor of Strategic Communication in Humanities and Social Sciences	B	-	-	การสื่อสารเชิงยุทธศาสตร์ในมนุษยศาสตร์ และสังคมศาสตร์ หลักสูตรภาษาอังกฤษ

Graduate Institute of Medicine บัณฑิตวิทยาลัยแพทยศาสตร์

 International Program
หลักสูตรภาษาอังกฤษ

 Program with enough English courses to meet graduation requirements
หลักสูตรที่มีวิชาที่สอนภาษาอังกฤษ ครบหน่วยกิตเพื่อสำเร็จการศึกษา



Admission Schedule ปฏิทินการรับสมัคร



	Application Session	Start	End	Entry	Apply
YZU Admission Application for International Students การรับสมัครของนักศึกษาต่างชาติ (รวมไทย)	Fall Semester	DEC 15	JUN 15	SEP	
	Spring Semester	SEP 1	OCT 15	FEB	

**สามารถสมัครเพื่อเข้าใน Semester ใดก็ได้ โดยดูได้จากรอบการสมัคร

ตอนนี้อยู่ในช่วงการรับสมัครรอบ Fall 2025



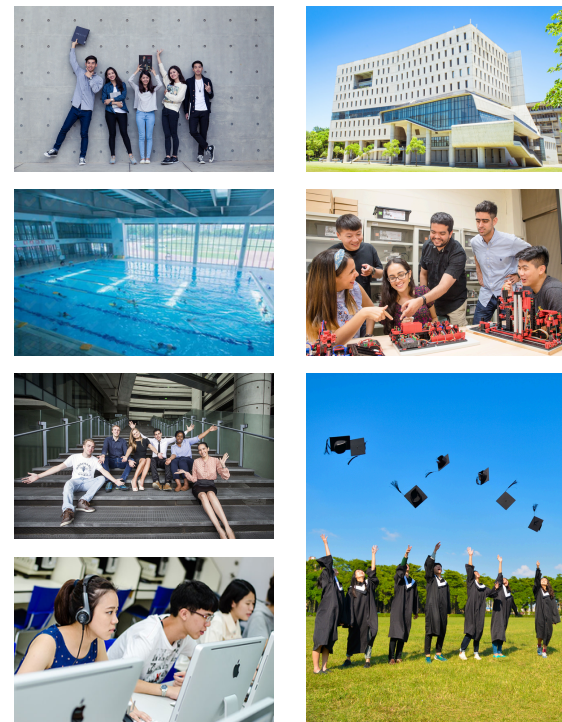

Invest Your Future เพื่ออนาคตของคุณ International Foundation Program

01 Application การสมัคร
 สำหรับนักเรียนต่างชาติ (รวมไทย) จบการศึกษา
 ระดับมัธยมศึกษาด้วย GPA 2.4 ขึ้นไป โดยรับสมัคร
 ผ่านทางออนไลน์เท่านั้น
 International Students
 High School graduates GPA at least C or 60
 Online application only

02 1 year Chinese Study พื้นฐานภาษาจีนก่อน 1 ปี
 ค่าเทอม NT\$ 35,000 ต่อภาคการศึกษา (~36,500 บาท)
 เรียนภาษาจีน 20 ชั่วโมง/สัปดาห์
 หากผ่าน TOCFL A2 แล้วเรียนหลักสูตรป.ตรีได้เลย
 Tuition NT\$ 35,000 per Semester
 20 hours of Chinese class per week
 Achieve TOCFL Level 2 (A2)

03 4 years Bachelor Study เรียนป.ตรีต่ออีก 4 ปี
 มีให้เคือถึง 10 หลักสูตร
 หลังจากจบปีการศึกษาแรก ควรสอบผ่าน TOCFL B1
 มีจรรยาบรรณการศึกษาตามผลการศึกษาในแต่ละเทอม
 10 academic programs
 After freshman should achieve TOCFL B1
 Scholarship based on performance

04 Career or Master เลือกรทำงาน หรือ เรียนต่อป.โท
 ทำงานในบริษัทไต้หวัน Work in Taiwan Industry
 กลับมาทำงานที่ประเทศไทย Contribute home country
 เรียนต่อในระดับปริญญาโท Continue graduate study



YZU Global Affairs Office
 Email: iadept@saturn.yzu.edu.tw

Undergraduate Academic Programs หลักสูตรการศึกษาระดับปริญญาตรี

College of Engineering Department of Mechanical Engineering Department of Chemical Engineering & Materials Science Department of Industrial Engineering & Management	คณะวิศวกรรมศาสตร์ วิศวกรรมเครื่องกล วิศวกรรมเคมี และ วัสดุศาสตร์ วิศวกรรมอุตสาหการ และ การจัดการ
College of Electrical and Communication Engineering Department of Electrical Engineering (Prog. A-Electrical) Department of Electrical Engineering (Prog. B-Communication) Department of Electrical Engineering (Prog. C-Photonics)	คณะวิศวกรรมศาสตร์ไฟฟ้าสื่อสาร วิศวกรรมไฟฟ้า เอกไฟฟ้า วิศวกรรมไฟฟ้า เอกการสื่อสาร วิศวกรรมไฟฟ้า เอกไฟโตนิกส์
College of Informatics Department of Computer Science & Engineering Department of Information Management Department of Information Communication	คณะสารสนเทศ วิทยาการและวิศวกรรมคอมพิวเตอร์ การจัดการสารสนเทศ สารสนเทศและการสื่อสาร

Admission Schedule ปฏิทินการรับสมัคร

Application Session	Start	End	Entry	Apply
Fall Semester	MAR	MAY	SEP	
Spring Semester	AUG	OCT	FEB	

Required Documents เอกสารประกอบการสมัคร

Certificate of Education วุฒิการศึกษา	Academic Transcript ใบแสดงผลการเรียน	Autobiography เอกสารแนะนำตัวเอง	2 x 2 inches Photo รูปถ่าย 2 นิ้ว
Passport or Nationality Certificate พาสปอร์ตหรือบัตรประชาชน	Financial Statement เอกสารทางการเงิน	Survey of Applicant's Chinese Learning Background แบบสอบถามพื้นฐานภาษาจีน	Other Supporting Documents เอกสารอื่น ๆ เพิ่มเติม

Outreach Center of Yuan Ze University in Thailand
 สอบถามทางช่องทางนี้ได้เลย มีคนไทยช่วยดูแล!

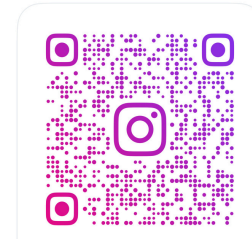

Scholarship

สำหรับนักศึกษาใหม่ ทางมหาวิทยาลัยจะพิจารณาทุนไปพร้อมกับการสมัครเข้าเรียน โดยจะประกาศผลพร้อมกับผลการสมัครมหาวิทยาลัย โดยเป็นทุนการศึกษา **ค่าเทอม 20%, 50% และ 100%**

โดยในเทอมถัด ๆ ไปจะมีการพิจารณาทุนใหม่ทุกครั้งซึ่งมีรายละเอียดดังนี้

ระดับ	คุณสมบัติ	Rank in Class	ทุนที่จะได้รับ
ปริญญาตรี	คะแนนพฤติกรรม 80 ขึ้นไปและเกรดเฉลี่ย 65 ขึ้นไปในภาคการศึกษาก่อนหน้า	Top 15%	ทุนการศึกษา 100%
		Top 30%	ทุนการศึกษา 50%
		Top 50%	ทุนการศึกษา 20%
ปริญญาโท	คะแนนพฤติกรรม 80 ขึ้นไปและเกรดเฉลี่ย 75 ขึ้นไปในภาคการศึกษาก่อนหน้า	Top 40%	ทุนการศึกษา 100%
		Top 60%	ทุนการศึกษา 50%
		Top 70%	ทุนการศึกษา 20%
ปริญญาเอก	คะแนนพฤติกรรม 80 ขึ้นไป	พิจารณาตามความเหมาะสม Up to 100%	
ค่าครองชีพ ในแต่ละเดือน	สมัครแยก โดยพิจารณาคุณสมบัติเบื้องต้น และ Rank in Class ควบคู่		

Government Scholarship

2023

ทุนรัฐบาลไต้หวัน

MOE Scholarship

Direction for Thai Students

กระทรวงศึกษาธิการสาธารณรัฐจีน (ไต้หวัน) ประจำปี 2566

เปิดรับสมัคร 1 ก.พ. - 31 มี.ค. 2566

รายละเอียดทุน

จำนวนทุน : 18 ทุน
ค่าเล่าเรียน : เดือนละ 40,000 NTD

* หมายเหตุ หากสมัครเรียนนอกเหนือจากรายชื่อมหาวิทยาลัยที่ประกาศไว้ ผู้ได้รับทุนต้องออกค่าใช้จ่ายส่วนต่างของค่าเล่าเรียนเอง

เงินสนับสนุนรายเดือน

- ระดับปริญญาตรี เดือนละ 15,000 NTD
- ระดับปริญญาโทและเอก เดือนละ 20,000 NTD

เอกสารสำหรับการสมัคร

- 1.แบบฟอร์มการสมัครทุนที่กรอกรายละเอียดครบถ้วน ติดรูปถ่ายจริงและลงนามเรียบร้อย
- 2.สำเนาหนังสือเดินทางและสำเนาทะเบียนบ้าน
- 3.สำเนาเอกสารรับรองการศึกษาชั้นสูงสุดและเอกสารแสดงผลการเรียน (ภาษาจีนหรือภาษาอังกฤษ)
- สมัครเรียนระดับปริญญาตรี โท หรือเอก เกรดเฉลี่ย **ไม่ต่ำกว่า 3.0** จากคะแนนเต็ม 4.0
- 4.สำเนาหลักฐานการสมัครมหาวิทยาลัยในไต้หวัน ซึ่งต้องสมัครตั้งแต่ 2 แห่งขึ้นไป
- 5.สำเนาประกาศนียบัตรการสอบวัดระดับทักษะด้านภาษา
- TOCFL Level 3 ขึ้นไป สำหรับ **หลักสูตรที่ใช้ภาษาจีน** ในการเรียนการสอน ยื่น **สำเนา** ประกาศนียบัตรพร้อมแนบคะแนนผลสอบ (ไม่พิจารณาผลสอบ HSK)
- TOEFL ITP 550 (CBT 213 หรือ IBT 79), IELTS 6.0 หรือ TOEIC 750 ขึ้นไป สำหรับ **หลักสูตรที่ใช้ภาษาอังกฤษ** ในการเรียนการสอน
- * หลักสูตรใดที่ระบุว่ามีวิชาที่ใช้ภาษาอังกฤษในการสอนเพียงพอให้เลือกเรียนจนจบการศึกษา จะต้องมีคะแนนภาษาจีนและภาษาอังกฤษ ทั้ง 2 อย่างตามเกณฑ์ที่กำหนด
- 6.เอกสารแนะนำจากอาจารย์ 2 ฉบับ อาทิ ผู้อำนวยการโรงเรียน อธิการบดี ศาสตราจารย์หรืออาจารย์ที่ปรึกษา (มีลายเซ็นอาจารย์ ฉบับจริงหรือฉบับที่พิมพ์ต่อมาจากเอกสารอิเล็กทรอนิกส์เท่านั้น ไม่จำเป็นต้องใส่ของปีฉบับ)

ที่อยู่สำหรับจัดส่งเอกสาร

สำนักงานเศรษฐกิจและวัฒนธรรมไทเป ประจำประเทศไทย (ฝ่ายการศึกษา)
40/64 ซอยวิภาวดีรังสิต 66 ถนนวิภาวดีรังสิต
แขวงบางเขน เขตหลักสี่ กรุงเทพฯ 10210
*วงเล็บมุมของ (สมัครทุน MOE)

คุณสมบัติผู้สมัคร

- 1.สัญชาติไทย
- 2.การศึกษาระดับมัธยมศึกษาตอนปลายหรือเทียบเท่าขึ้นไป

คุณสมบัติผู้ไม่มีสิทธิ์ในการสมัคร

- 1.นักศึกษาชาวจีนโพ้นทะเลหรือผู้ถือสัญชาติไต้หวัน
- 2.ผู้ที่ลงทะเบียนเข้าเรียนมหาวิทยาลัยในไต้หวัน เป็นที่เรียบร้อยแล้ว (รับเฉพาะผู้ที่สมัครใหม่ปีนั้นเท่านั้น)
- 3.ผู้ที่เคยศึกษาในไต้หวันในระดับปริญญาเดียวกันกับการสมัคร
- 4.นักศึกษาแลกเปลี่ยนหรือนักศึกษาปริญญาร่วม
- 5.ผู้ที่เคยได้รับทุนการศึกษาเป็นระยะเวลา 5 ปี
- 6.ผู้ที่เคยถูกเพิกถอนทุนนี้หรือทุนการศึกษาภาษาจีนระยะสั้น (Huayu Enrichment Scholarship : HES)
- 7.ได้รับทุนการศึกษาไต้หวันประเภทอื่นหรือทุนการศึกษาของสถาบันการศึกษาในช่วงเดียวกัน

FB: TEC Line: @TTedu Scholarship Information TOCFL

IG: @TTedu Facebook: Taiwan Education Center,Thailand

ติดต่อสอบถามเพิ่มเติม
ฝ่ายการศึกษา สำนักงานเศรษฐกิจและวัฒนธรรมไทเป ประจำประเทศไทย
โทร : 02-119-3555 หรือ 02-119-3599 ต่อ 202 หรือ 203
อีเมล : techthailand16@gmail.com

ทุนเรียนระดับปริญญา / International Higher Education Scholarship Programs of Taiwan ICDF

- เงินสนับสนุน :
 - ค่าเล่าเรียนเต็มจำนวน
 - ค่าตั๋วเครื่องบินไป-กลับ
 - ค่าที่พัก (หอในมหาวิทยาลัย)
 - ค่าประกันสุขภาพ
 - ค่าหนังสือเรียน
 - ค่าใช้จ่ายรายเดือน: ระดับปริญญาโท เดือนละ 18,000 ดอลลาร์ไต้หวัน และระดับปริญญาเอก เดือนละ 20,000 ดอลลาร์ไต้หวัน
- ช่วงเวลาเปิดรับสมัคร : เดือนธันวาคม ถึง 15 มีนาคมของทุกปี
- หน่วยงานผู้ดูแลทุนในประเทศไทย :
 - สำนักงานเศรษฐกิจและวัฒนธรรมไทเป ประจำประเทศไทย (ฝ่ายการเมือง)
โทรศัพท์ 02-119-3555 หรือ 02-119-3599 ต่อ 311

ทุน ICDF สำหรับปริญญาโท

International Master's Program in
Industrial Engineering and Management

ติดตามรายละเอียดของทุนรัฐบาลไต้หวันได้ที่ Taiwan Education Center

Tuition and Fees

Program	Undergraduates	Graduate
College of Engineering	56,239 NT\$ [~ 59,137.56 บาท]	61,259 NT\$ [~ 64,416.29 บาท]
College of Electrical and Communication Engineering	56,239 NT\$ [~ 59,137.56 บาท]	61,259 NT\$ [~ 64,416.29 บาท]
College of Informatics	56,239 NT\$ [~ 59,137.56 บาท]	61,259 NT\$ [~ 64,416.29 บาท]
College of Management	49,109 NT\$ [~ 51,640.0 บาท]	53,419 NT\$ [~ 56,172.22 บาท]
College of Humanities and Social Sciences	48,389 NT\$ [~ 50,882.97 บาท]	52,619 NT\$ [~ 55,330.98 บาท]
Graduate Institute of Medicine	-	61,259 NT\$ [~ 64,416.29 บาท]

นอกจากนี้ยังมีค่าใช้จ่ายอื่น ๆ ดังนี้

- ค่าการใช้งานคอมพิวเตอร์ และ อินเทอร์เน็ต 1,000 NT\$
- ค่าใช้งานและประกันกีฬา 600 NT\$ สำหรับนักศึกษาปริญญาตรี (300 NT\$ สำหรับนักศึกษาปริญญาโทขึ้นไป)

**อัตราแลกเปลี่ยนโดยประมาณ
NT\$ 1.000 TWD = ฿1.052 THB
(5 sep 2024)

Accommodation

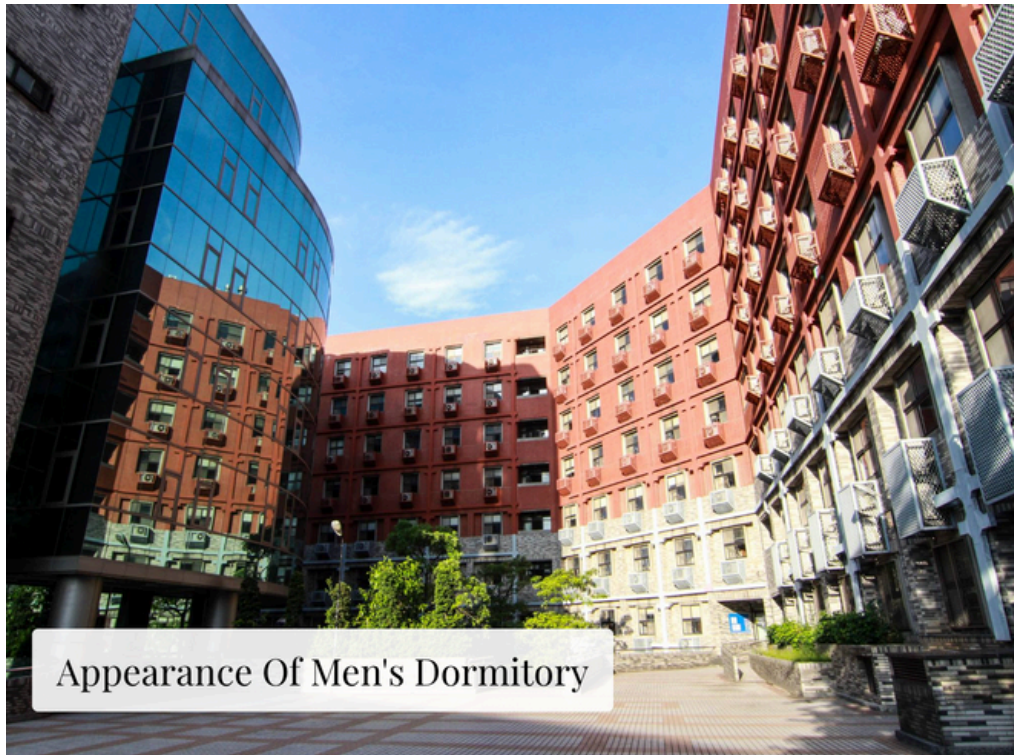

อัตราการแลกเปลี่ยนโดยประมาณ NT\$ 1.000 TWD = ฿1.052 THB (5 sep 2024)

Undergraduates	Graduate
NT\$ 10,580** [~ 11,125.29 บาท]	NT\$ 13,800 [~ 14,511.25 บาท]

**excluding winter and summer vacations for Undergraduate Students

Fee per Semester

Facilities



Estimated Cost (per semester)

Tuition Fees	Undergrad: NTD 48,379~56,229 (USD 1,600~1,855) Grad: NTD 52,609~61,249 (USD 1,736~2,021)	
Accommodation	YZU Dormitory	Undergrad NTD 9,200 (USD 303) Summer & Winter Break NOT Included
		Graduate NTD 12,000 (USD 396) Summer & Winter Break Included
	Off-Campus Rental	NTD 3,000~6,000/month (USD 99~198)
Insurance	Commercial	NTD 3,000 (USD 99) (Before Eligible to Join NHI)
	National Health Insurance	NTD 4,494 (USD 148)
Living Expenses	Meals: NTD 250/day (USD 8) FarEastTone Postpaid (Calls + Unlimited 4G Internet): NTD 499/month (USD 16)	

There are two semesters in an academic year.
Each semester is 18 weeks (4.5 months).

Can I work there?

สามารถทำงานได้ หลังจากเป็นนักศึกษาอย่างเป็นทางการ ได้บัตร ARC เรียบร้อย
นักศึกษาสามารถยื่นขอใบอนุญาตทำงานได้ (working permit)

ทำงานได้สูงสุด
20 ชม./week

ค่าแรง
168 NT\$/ชม.
(~180 บาท)

มีเพื่อน ๆ
คนไทยเป็น
เพื่อนทำงาน

Application Procedure

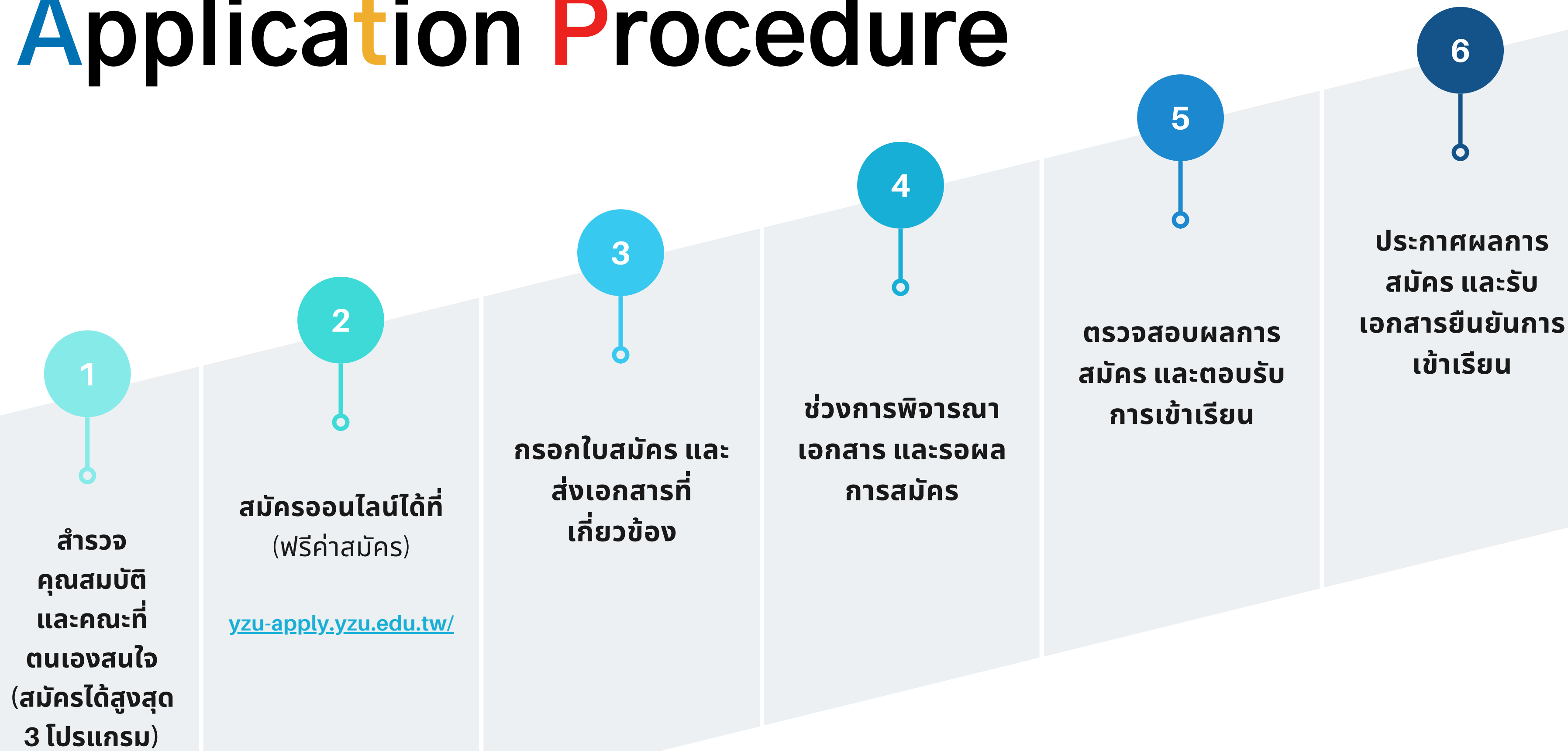

Required Information and Documents

1. สำเนาวุฒิการศึกษา [หากยังไม่ได้รับ สามารถใช้ใบรับรองการสำเร็จการศึกษาแทนได้ แต่ต้องได้รับวุฒิการศึกษา ก่อนเปิดปีการศึกษาของมหาวิทยาลัย]
2. TRANSCRIP สำเนาฉบับภาษาอังกฤษ หรือ จีน (ใช้ของ 5 เทอมได้สำหรับม.ปลาย)

3. คะแนนสอบภาษาอังกฤษ/ จีน

สำหรับนักศึกษาที่
หลักสูตรที่ใช้อังกฤษ

CEFR B1 OR ABOVE

TOEIC (550), IELTS (5), TOEFL (460)

สำหรับนักศึกษาที่
หลักสูตรที่ใช้ภาษาจีน

TOCFL (A2), HSK

Required Information and Documents

4. AUTOBIOGRAPHY AND RESUME

5. รูปถ่ายขนาด 2 นิ้ว

6. MOTIVATION (สำหรับผู้สมัครระดับปริญญาโท)

7. RECOMMENDATION LETTER (สำหรับผู้สมัครระดับปริญญาโท)

8. FINANCIAL STATEMENT (ขั้นต่ำ NT\$ 120,000 ขึ้นไป)

9. OTHER DOCUMENTS (เอกสารเพิ่มเติมที่จำเป็นสำหรับแต่ละโปรแกรม)

Q & A

Facebook: Outreach Center of Yuan Ze University In Thailand

Email: yzuthailandcenter@gmail.com

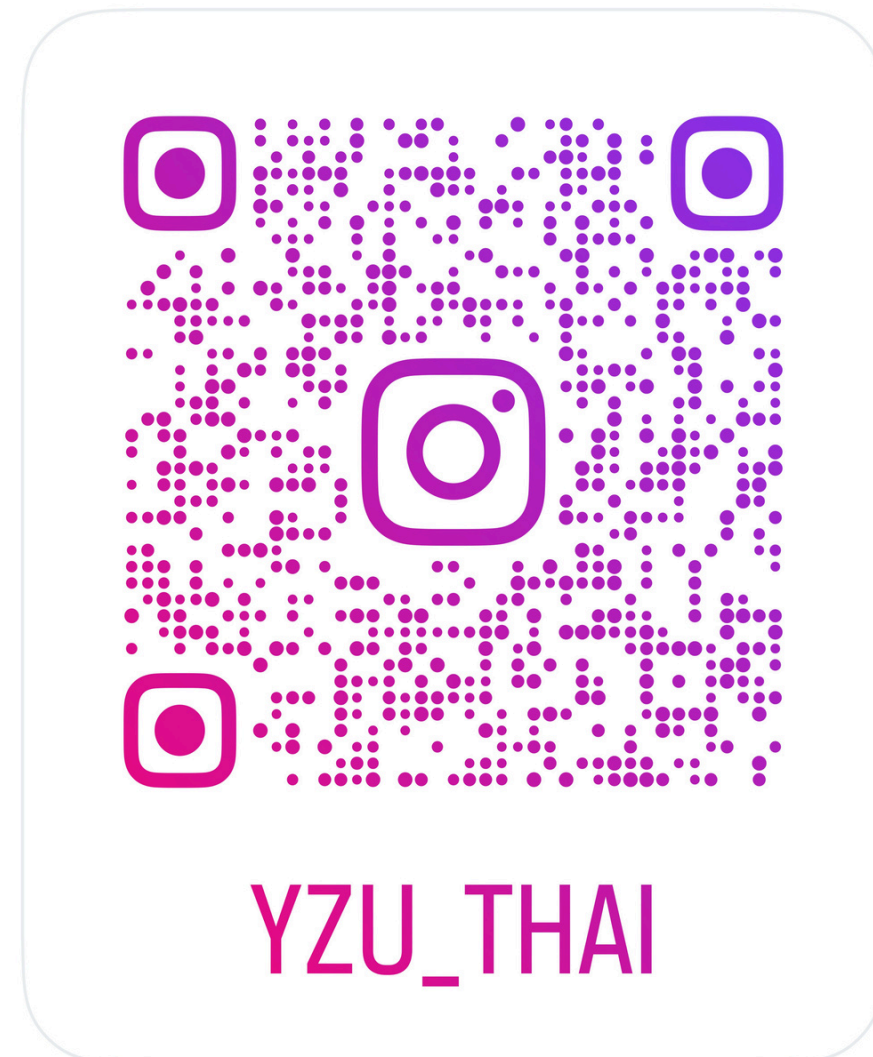

Instagram ของคนไทย
[นักศึกษาปัจจุบันที่มหาวิทยาลัย]

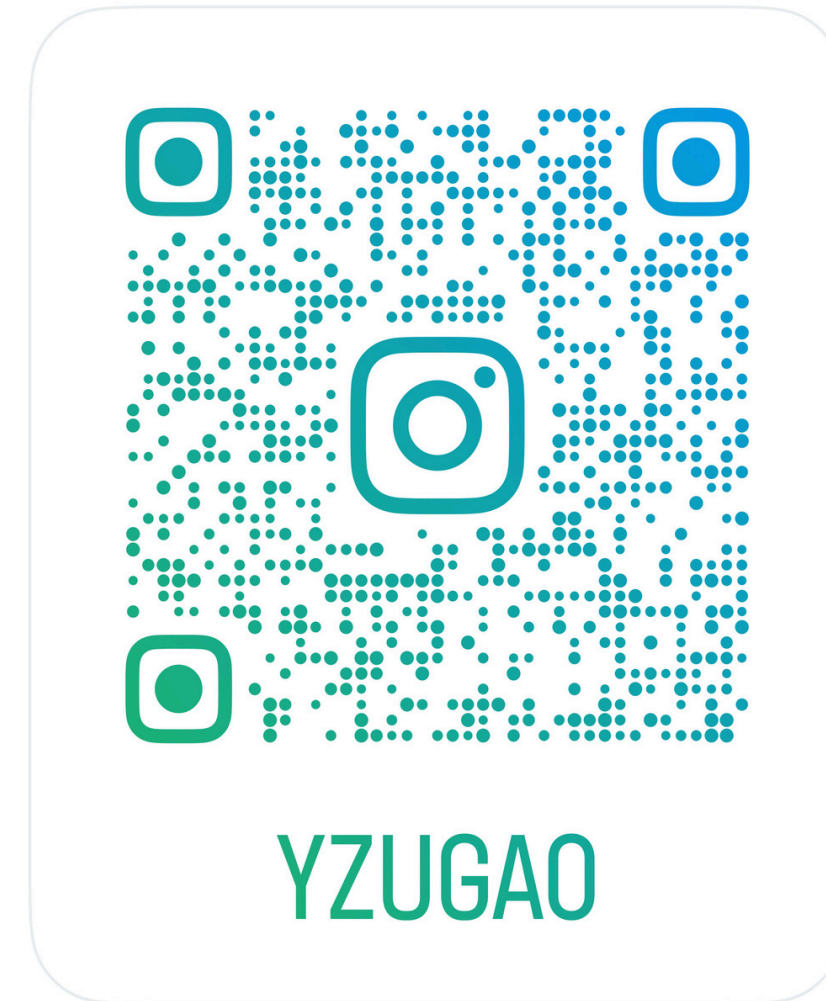

Official Instagram of
Global Affairs Office of Yuan Ze University

FAQ

- พูดจีนไม่ได้ เรียนได้ไหม?

เรียนได้แน่นอน เนื่องจากทางมหาลัยมีหลักสูตรภาษาอังกฤษในทุกคณะเลย
และมีการสอนภาษาจีนเพื่อใช้ในชีวิตประจำวันให้อีกด้วย

- ไม่มี Passport ตอนนี้สมัครได้ไหม

ได้ โดยสามารถใส่หมายเลข “0000” ไปก่อนได้แล้วยื่นตามหลัง

- จบไม่ตรงสาย สมัครได้หรือไม่

ได้ เนื่องจากทางมหาลัยไม่ได้ Require ว่าต้องจบอะไรมา
โดยเราสามารถเขียนใน SOP ว่าทำไมเราถึงอยากเรียนสาขานี้